האסיף 6, הרצליה	קומה ו' , דירת פנטהאוז 4 חד' מרווחת	103 מ"ר + 97 מ"ר מרפסות

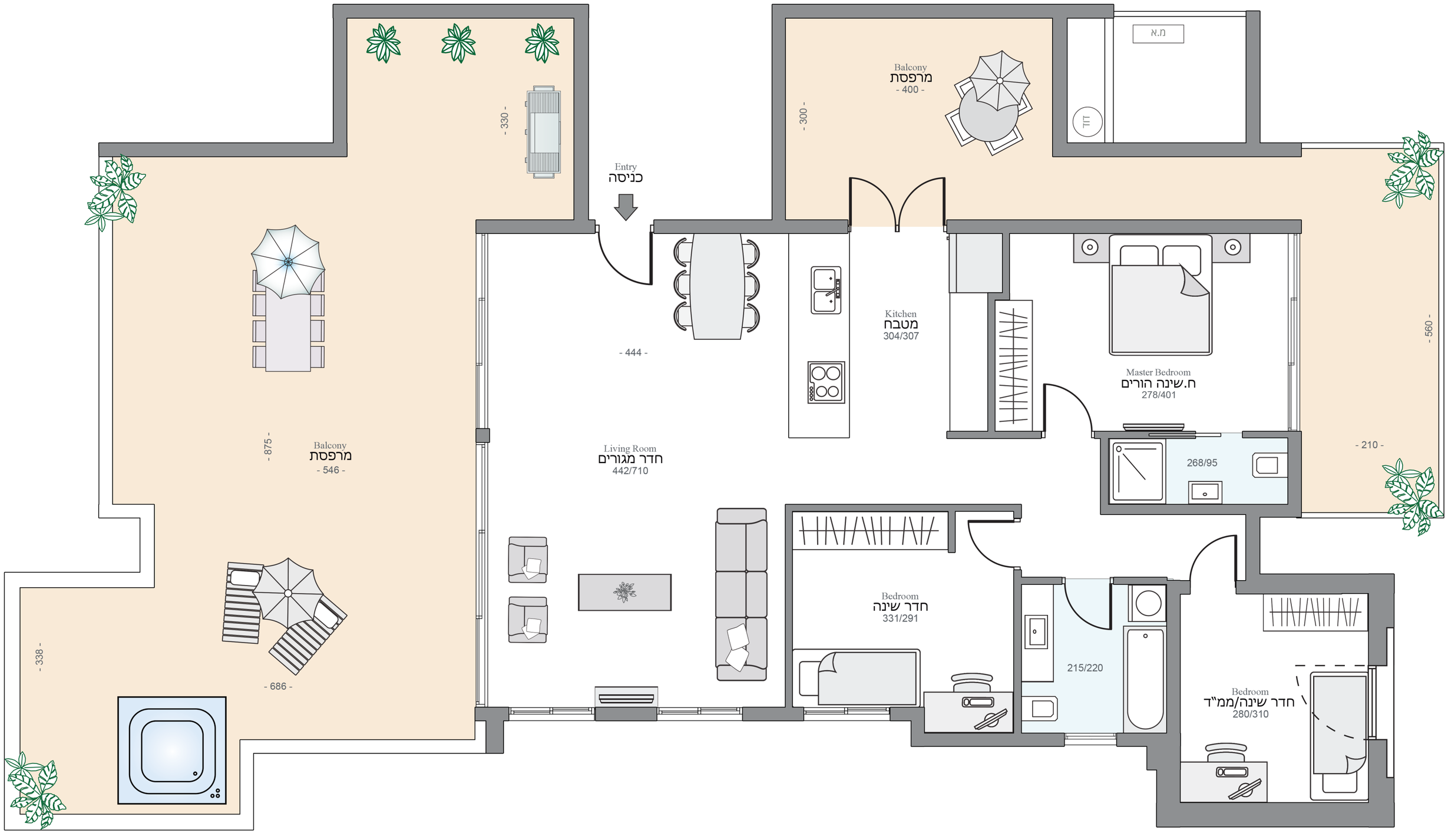

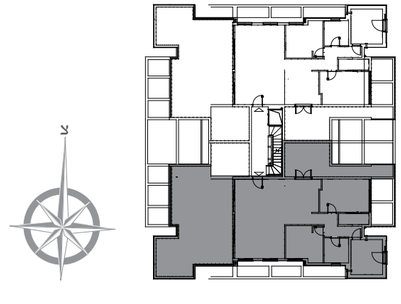

ORACLE
אוראקל יזמות נדל"ן

ברק
יועצי נדל"ן
שיווק: 1-700-700-948